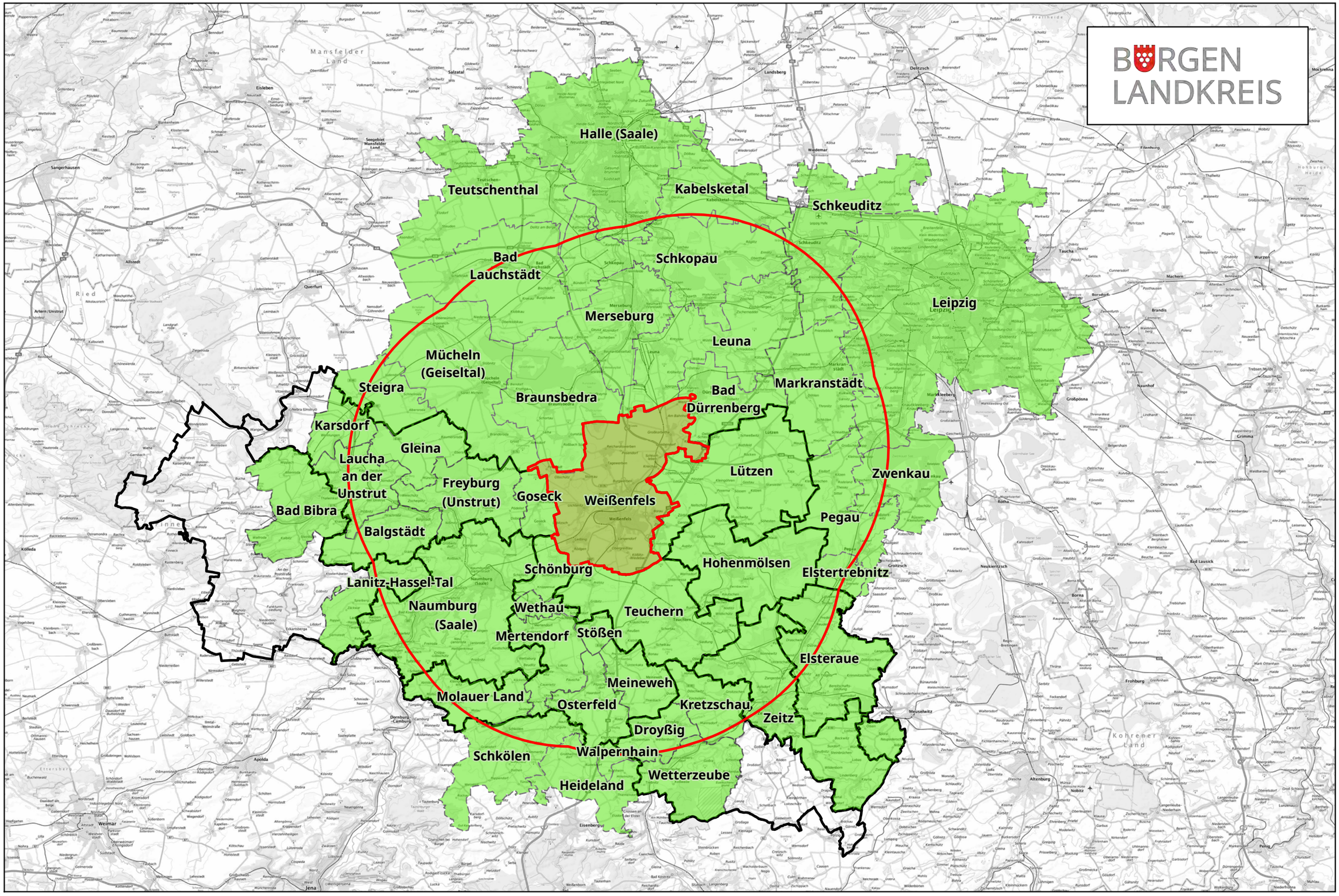

0 5 10 20 Kilometer

Weißenfels

15km-Radius

Gemeinden im 15km-Radius

© Bundesamt für Kartographie und Geodäsie 2021, Datenquellen: http://sg.geodatenzentrum.de/web_public/Datenquellen_TopPlus_Open_12.01.2021.pdf